

**ΜΝΗΜΗ  
ΚΟΣΜΑ ΨΥΧΟΠΑΙΔΗ**



**ΓΡΑΦΟΙΝ**

**Μανόλης Αγγελίδης  
Ηλίας Νικολόπουλος  
Θωμάς Νουτσόπουλος  
Απόστολος Πανταζής  
Γιώργος Φαράκλας**

這是一篇關於某人的報導，內容涉及其生平事蹟與社會地位。文中提到該人曾擔任重要職務，並在多個領域做出貢獻。報導以一種正式且客觀的口吻進行描述，旨在向讀者介紹該人的背景與成就。

在報導中，作者詳細描述了該人的早年經歷，包括其教育背景和職業發展。文中強調了該人在面對困難時的堅韌不拔，以及其在推動社會進步方面所扮演的關鍵角色。這些細節旨在建立讀者對該人的全面認識。

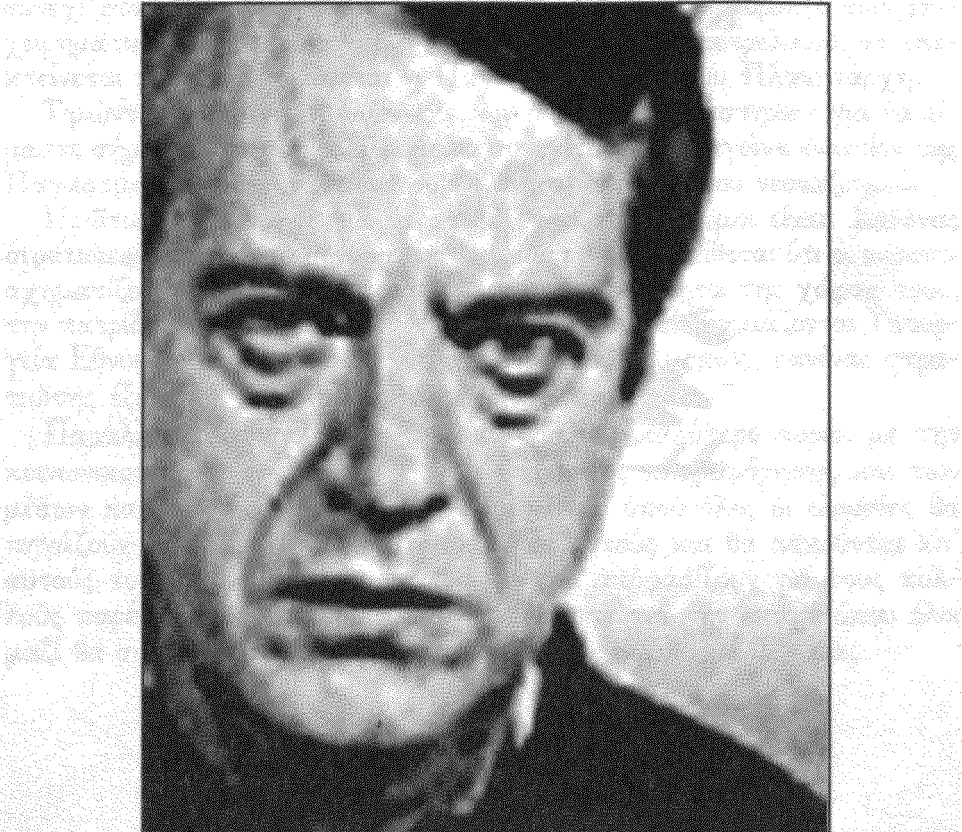

這是一張關於該人的肖像照，展示了其面部特徵和服裝。照片採用了半身像的構圖，背景簡單，突出了人物本身。此類肖像通常用於新聞報導或正式文件，以提供視覺上的身份識別。

報導的結尾部分總結了該人的主要貢獻，並對其未來發展表示期待。作者指出，該人的經歷為社會提供了寶貴的借鑒，其精神值得我們學習和弘揚。整體而言，這篇報導旨在表彰該人的成就，並激發公眾的正能量。

## Σημείωμα

**Τ**α κείμενα που ακολουθούν είναι αφιερωμένα στη συμβολή του Κοσμά Ψυχοπαίδη στην πολιτικο-θεωρητική συζήτηση του καιρού μας. Επιχειρούν την ανάδειξη της κριτικής διάστασης της θεωρητικής του προβληματικής, η οποία συγκροτείται τόσο σε αναφορά με τα θεμελιώδη ζητήματα της πολιτικής φιλοσοφίας όσο και σε αναφορά με τα ζητήματα της πολιτικής πράξης, όπως αυτά τίθενται από τη σημερινή σκοπιά.

Αυτή η προβληματική διαπερνά το έργο του Ψυχοπαίδη από τις Έρευνες για την πολιτική φιλοσοφία του Kant ως τους Κανόνες και τις Αντινομίες της Πολιτικής. Η προβληματική αυτή συνίσταται στην επεξεργασία και ανάπτυξη μιας κριτικής επιστημολογίας που θέτει και αντιμετωπίζει τα προβλήματα σύγχρονων κοινωνιών, όπως αυτά τίθενται σε περιβάλλον κρίσης και με συμφέρον την άρση της. Πρόκειται για ένα συμφέρον που τίθεται από τη σκοπιά της χειραφέτησης, των σχέσεων αλληλεγγύης και της διαφύλαξης της ανθρώπινης ζωής.

Στο κείμενό του ο Γιώργος Φαράκλας εξετάζει τη συμβολή του Κοσμά Ψυχοπαίδη στην κατασκευή των εννοιών στις κοινωνικής επιστήμες. Παρακολουθεί την ανάπτυξη της προβληματικής του από τις έρευνές του για την καντιανή και την εγελιανή φιλοσοφία, στις οποίες εντοπίζονται δομικές αντιστοιχίες ανάμεσα στις πολιτικο-κοινωνικές και γνωσιοθεωρητικές αναλύσεις του Kant και του Hegel, στο ώριμο πρόγραμμα της *Ιστορίας και Μεθόδου*, όπου η δομική προσέγγιση παραμερίζεται προς

όφελος μιας περιεχομενικής ανάλυσης των εννοιών.

Στο κείμενό τους ο Θωμάς Νουτσόπουλος και ο Απόστολος Πανταζής εξετάζουν τον τρόπο ανακατασκευής του μαρξικού και του βεμπεριανού επιχειρήματος στο ώριμο πρόγραμμα της *Ιστορίας και Μεθόδου*. Επισημαίνεται, ότι η βασική φροντίδα του Ψυχοπαίδη είναι η συγκρότηση μιας κριτικής σκοπιάς, ουσιώδες στοιχείο της οποίας είναι η διάσωση των δυνατοτήτων ελευθερίας που διέπουν την πραγματικότητα, αλλά και η υπέρβαση του αξιακού σχετικισμού και του δογματισμού στη θεωρητική συζήτηση. Επισημαίνεται ιδιαίτερα ότι η μαρξική προβληματική αναγνωρίζεται ως η φυσική συνέχεια και κριτική ολοκλήρωση του γερμανικού διαφωτισμού την ίδια στιγμή που η βεμπεριανή επιστημολογία επανακάμπτει στα ανορθολογικά και αποφασιοκρατικά μοτίβα συγκρότησης του κοινωνικο-θεωρητικού αντικειμένου.

Τέλος, στο κείμενό του ο Ηλίας Νικολόπουλος επιχειρεί μια βιογραφική σκιαγράφηση του Κοσμά Ψυχοπαίδη την περίοδο της πολιτικής κρίσης των Ιουλιανών του 1965, όπου οι θεωρητικές αναζητήσεις συνδέονται με την πολιτική στράτευση στην αριστερά της περιόδου.

**Μανόλης Αγγελίδης\***

---

\* Ο Μανόλης Αγγελίδης, ιδρυτικό μέλος των «Τετραδίων», είναι αναπληρωτής καθηγητής στο τμήμα πολιτικής επιστήμης και ιστορίας του Παντείου Πανεπιστημίου.