



σερραία
α.ε.β.ε.

σερραία **ώραία!**

Νοιώστε πιο ώραία με ύφασματα
έπιπλώσεως σερραία. Αισθανθείτε πιο άνετα
μέ κουβέρτες, στρωσίδια σερραία. Ζήστε
πιο ανθρώπινα. Στολίστε τα παράθυρά σας
μέ ύφαντές κουρτίνες σερραία, είναι
πραγματικές δημιουργίες λαϊκής τέχνης.

σερραία **για ένα νέο** **τρόπο ζωής**

Προϊόντα σερραία πάντα κοντά σας
σ' όλη τήν Ελλάδα

ΑΠΟΘΗΚΗ - ΕΚΘΕΣΗ:
ΔΑΜΑΡΕΩΣ 192 Άγ. Άρτέμιος,
τηλ. 7012596

ΣΥΓΧΡΟΝΑ

ΘΕΜΑΤΑ

Περίοδος 6', χρόνος 9ος, Τεύχος 26 Μάρτιος 1986, τιμή δρχ. 250

Τριμηνιαία έκδοση επιστημονικού προβληματισμού και παιδείας



**Η Δ.Ε.Η.
ΣΑΣ
ΕΝΗΜΕΡΩΝΕΙ**

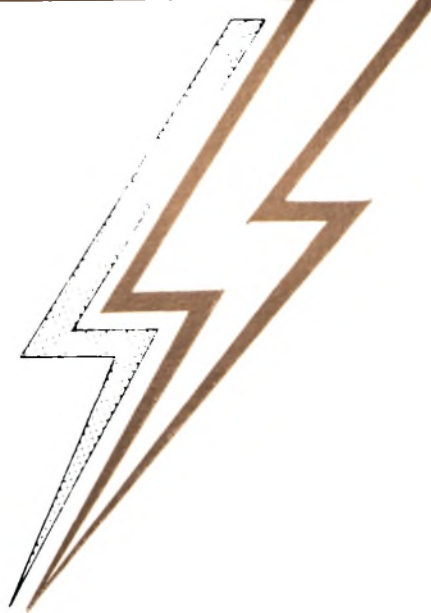

Η Δ.Ε.Η. εγκαινιάζει μια καινούργια επικοινωνία μαζί σας

Πιστεύουμε ότι «οι καλοί λογαριασμοί κάνουν τους καλούς φίλους». Γι' αυτό και οι πληροφορίες που σας δίνουμε, είναι για την καλύτερη εξυπηρέτησή σας.

Ελπίζουμε ότι εσείς οι καταναλωτές μας, θα συμφωνήσετε σ' αυτό που για μας αποτελεί πραγματικότητα.. Ότι η ΔΕΗ είναι πάντα κοντά σας.

Ο ΜΕΤΡΗΤΗΣ ΕΙΝΑΙ ΔΙΠΛΑ ΣΑΣ... ΜΑΘΕΤΕ ΝΑ ΕΛΕΓΧΕΤΕ ΤΗΝ ΚΑΤΑΝΑΛΩΣΗ ΣΑΣ

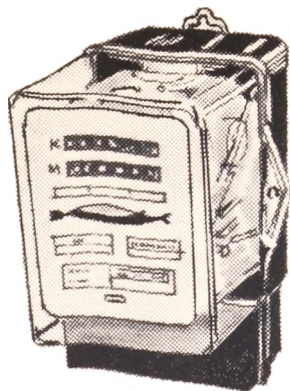

Αν δεν τον γνωρίζετε, ο «ΑΡΙΘΜΟΣ ΚΑΤΑΝΑΛΩΤΗ» που είναι γραμμένος και στο λογαριασμό και πάνω στο μετρητή, σας βοηθάει να τον βρείτε εύκολα.

Και μη ξεχνάτε ότι ο μετρητής της ΔΕΗ, σας δίνει τη δυνατότητα να διαβάσετε και να ελέγχετε την κατανάλωσή σας, όπως ακριβώς κάνετε και με τις άλλες σας αγορές.

Μάθετε λοιπόν να διαπιστώνετε μόνοι σας την κατανάλωσή σας και να βεβαιώνετε έτσι για την ορθότητα του λογαριασμού σας.

ΠΩΣ ΝΑ ΕΛΕΓΧΕΤΕ ΤΗΝ ΚΑΤΑΝΑΛΩΣΗ ΣΑΣ

• Συνήθως οι μετρητές έχουν αριθμητήρα (κοντέρ). **Διαβάζετε τον** (το τελευταίο του ψηφίο, σε κόκκινο περίγραμμα, είναι δεκαδικό).

4 1 3 5 2 7

- **Κρατήστε την ένδειξη** του μετρητή σας, όταν ο υπάλληλος της ΔΕΗ περάσει για καταμέτρηση.
- **Επαληθεύστε την** με αυτή που θα γράφει ο επόμενος λογαριασμός που θα πάρετε.
- Η ημερομηνία της επόμενης καταμέτρησης αναγράφεται πάνω σε κάθε λογαριασμό.

Σημείωση:

Όσοι επαγγελματίες έχετε **παροχή με μετασχηματιστές**, μη ξεχνάτε να πολλαπλασιάζετε τη διαφορά των ενδείξεων επί τον συντελεστή «Σ.ΩΧΒ»

ΟΙ ΠΡΑΚΤΟΡΕΣ ΣΑΣ ΕΞΥΠΗΡΕΤΟΥΝ ΑΡΚΕΙ ΝΑ ΞΕΡΕΤΕ...

Πως τα υποκαταστήματα των Τραπεζών, τα φαρμακεία και τα άλλα καταστήματα (ΠΡΟ-ΠΟ, κλπ), που έχουν συμβληθεί με τη ΔΕΗ και εξοφλούν λογαριασμούς ηλεκτρικού ρεύματος, είναι για την εξυπηρέτησή σας.

Φροντίστε όμως:

- να πληρώνετε το λογαριασμό σας εμπρόθεσμα
- να βεβαιώνετε κάθε φορά, ότι ο λογαριασμός σας σφραγίζεται και στα δύο στελέχη του.



ΔΗΜΟΣΙΑ ΕΠΙΧΕΙΡΗΣΗ ΗΛΕΚΤΡΙΣΜΟΥ

Σωστή ενημέρωση για την εξυπηρέτησή σας



ΠΕΝΤΑ

ΡΑΓ

Τώρα ανανεωμένη,
με νέο πρόσωπο σ' όλη την Ελλάδα,
η ΕΜΠΟΡΙΚΗ ΤΡΑΠΕΖΑ
συμβάλλει δυναμικά στην οικονο-
μική, κοινωνική και πολιτιστική ζωή της

Μιλάμε την ίδια γλώσσα

Ξέρουμε ότι όταν ταξιδεύετε στο εξωτερικό για τουρισμό, για δουλειές, για σπουδές ή για οποιοδήποτε άλλο λόγο, ζητάτε κάτι περισσότερο από ένα απλό μέσο μεταφοράς.

Κι επειδή σκεφτόμαστε με τον ίδιο τρόπο σας προσφέρουμε όλα αυτά που θα κάνουν το ταξίδι σας πραγματικά αξέχαστο: Από πλήρως οργανωμένα ταξίδια με πληρωμή σε δραχμές, μέχρι την άνεση και την πολυτέλεια της 1ης ή διακεκριμένης θέσης με τα ιδιαίτερα γκισέ, τις ξεχωριστές αίθουσες αναμονής, τις ειδικές θέσεις και την ιδιαίτερη περιποίηση στο αεροπλάνο. Και πάντα, φυσικά, φιλική εξυπηρέτηση, απολαυστικό φαγητό στο οποίο η Ολυμπιακή έχει παράδοση, εκτεταμένο δίκτυο πτήσεων με πολλές διασυνδέσεις και υπερσύγχρονα αεροσκάφη.

Ταξιδεύοντας με την Ολυμπιακή θα αισθανθείτε άνετα και θα νιώσετε πραγματικά σαν στο σπίτι σας. Γιατί καταλαβαίνουμε και φροντίζουμε να ικανοποιούμε όλες τις απαιτήσεις και τις ανάγκες σας. Και, πάνω απ' όλα, στην Ολυμπιακή μιλάμε την ίδια γλώσσα!

Για περισσότερες πληροφορίες απευθυνθείτε στα γραφεία της ΟΛΥΜΠΙΑΚΗΣ ΑΕΡΟΠΟΡΙΑΣ ή στον ταξιδιωτικό σας πράκτορα



ΟΛΥΜΠΙΑΚΗ ΑΕΡΟΠΟΡΙΑ

Γραφεία: ΑΘΗΝΑ: Λεωφ. Συγγρού 96, Τηλ. 9616.161, 9292.251 - 'Οθωνος 6, Τηλ. 9292.555
Μητροπόλεως 11, Τηλ. 9292.257 - ΟΜΟΝΟΙΑ: Κοτοπούλη 3 - ΑΜΠΕΛΟΚΗΠΟΙ: Πύργος Αθηνών
ΠΕΙΡΑΙΑΣ: Ακτή Μιαούλη 27, Τηλ. 4520.968, 9292.797/8 - ΚΗΦΙΣΙΑ: Κηφισίας 267, Τηλ. 8016.119
ΓΛΥΦΑΔΑ: Αθηνών & Αθ. Διάκου - ΘΕΣΣΑΛΟΝΙΚΗ: Κομνηνών 1 & 3, Τηλ. 260.121/9 και σε όλες τις πόλεις της Ελλάδας.



ΕΚΔΟΣΕΙΣ ΚΕΔΡΟΣ
 Δημιουργούμε αναγνώστες

Γιάννης Κιουρτσάκης



**ΚΑΡΝΑΒΑΛΙ ΚΑΙ
 ΚΑΡΑΓΚΙΟΖΗΣ**

*Άλλα βιβλία του ίδιου στον Κέδρο:
 Ελληνισμός και Δύση στο στοχασμό του Σεφέρη
 Προφορική παράδοση και ομαδική λειτουργία*

Μαρία Σακαλάκη



**ΤΟ ΑΠΑΓΟΡΕΥΜΕΝΟ
 ΣΤΟΥΣ ΔΕΣΜΟΥΣ
 ΣΥΓΓΕΝΕΙΑΣ**

*Άλλα βιβλία της ίδιας στον Κέδρο:
 Κοινωνικές ιεραρχίες και συστήματα αξιών*

Γιώργος Χειμωνάς

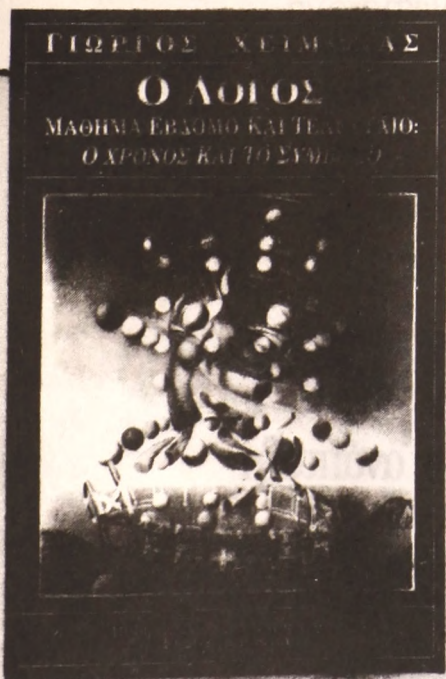

Ο ΛΟΓΟΣ

*Άλλα βιβλία του ίδιου στον Κέδρο:
 Εκδρομή
 Μυθιστόρημα
 Αδελφός
 Ο γάμος
 Ο γιατρός Ινεότης
 Οι χτίστες
 Τα ταξίδια μου*

Η ΕΤΒΑ

δέν είναι μόνο
Τράπεζα!

Αφού...

- Ιδρύει, θέτει σε λειτουργία και εκμεταλλεύεται βιομηχανικές περιοχές σε πολλές περιφέρειες της χώρας.
- Εκτελεί αναπτυξιακά έργα που από τη φύση και την έκτασή τους συνεπάγονται αυξημένους επιχειρηματικούς κινδύνους.
- Προσελκύει ξένα κεφάλαια για παραγωγικές επενδύσεις στη χώρα και υποβοηθεί την ανάπτυξη της κεφαλαιαγοράς.
- Χρηματοδοτεί ή συμμετέχει σε νέες επενδύσεις που υπάγονται στον επενδυτικό νόμο 1262/82.

- Χορηγεί μακροπρόθεσμα δάνεια και εγγυήσεις.
- Συμμετέχει στο μετοχικό κεφάλαιο βιομηχανικών, ναυτιλιακών και τουριστικών επιχειρήσεων που πραγματοποιούν επενδύσεις.
- Αντλεί κεφάλαια από την ελληνική και διεθνή αγορά για χρηματοδοτήσεις και επενδύσεις.
- Εκδίδει ομόλογα για σίγουρη επένδυση.

Εδώ και 20 χρόνια, η ΕΤΒΑ αποτελεί βασικό μοχλό-βιομηχανικής ανάπτυξης στη χώρα μας... Θα λέγατε λοιπόν ότι είναι μόνο τράπεζα;



ΕΤΒΑ

...μετουσιώνει την αποταμίευσή σας σε ανάπτυξη

•ΟΜΑΔΑ• ΕΤΒΑ: ΒΙΠΕΤΒΑ • ΓΕΜΕΕ • ΑΕΒΑΛ • ΕΛΛΗΝΙΚΑΙ ΕΞΑΓΩΓΑΙ • ΤΟΥΡΕΞ • ΕΛΒΑ • ΜΕΤΒΑ • ΜΑΒΕ
• ΕΛΒΗΛ • ΘΡΑΚΗ • ΒΙΔΟΜΕΤ • ΘΕΡΜΙΣ • ΕΛΛΗΝΙΚΗ ΑΚΤΟΠΛΟΙΑ • ΕΛΛΗΝΙΚΟΣ ΑΜΙΑΝΤΟΣ • LIBECO
• ΕΕΕΧ • ΕΛΛΗΝΙΚΑ ΝΑΥΠΗΓΕΙΑ • ΠΟΡΣΕΛ Α.Ε.

Εξώφυλλο:

Φωτογραφία Minkkinen

Η ΚΕΡΔΟΣΚΟΠΙΚΗ ΕΚΔΟΤΙΚΗ ΕΤΑΙΡΕΙΑ

Εκδότες: Σταμάτης Χρυσολούρης
Νίκος Αλιβιζάτος
Κώστας Γαβρόγλου

Συντακτική Επιτροπή:

Νίκος Αλιβιζάτος
Θανάσης Βαλαβανίδης
Σωτήρης Βαλντέν
Κώστας Γαβρόγλου
Γιώργος Γκουνταρούλης
Αρίστος Δοξιάδης
Νικήτας Λιοναράκης
Αχιλλέας Μητσός
Τάκης Παναγιωτόπουλος
Στέφανος Πεσμαζόγλου
Σάββας Τσιλένης
Σταμάτης Χρυσολούρης

Γραμματεία Σύνταξης:

Θανάσης Βαλαβανίδης

Καλλιτεχνική Επιμέλεια:

Βουβούλα Σκούρα

Διορθώσεις:

Ε. Θεοφυλακτοπούλου

Δημ. Σχέσεις - Διαφημίσεις:

Γιώργος Γουλιάκος

Φωτοστοιχειοθεσία: «ΦΑΣΜΑ» Π. Καπένης, Μεσολογγίου 17, τηλ. 3643924. Αναπαραγωγές - Μοντάζ: MEMIGRAF Βαλτετσίου 13, τηλ. 3636358. Κεντρική Διάθεση: Αθήνα: Βιβλιοπωλείο «ΝΕΦΕΛΗ» Μαυρομιχάλη 9, τηλ. 3607744. Θεσσαλονίκη: «Κέντρο του Βιβλίου» Λαοσάνη 9, τηλ. 237463.

Συνδρομές:

| | |
|---------------------------|-------|
| Εσωτερικού: | δρχ. |
| • Ετήσια (4 τεύχη): | 1.000 |
| • Φοιτητική: | 800 |
| • Οργανισμών-Τραπεζών: | 3.000 |
| Εξωτερικού: | |
| Ετήσια (4 τεύχη) | |
| • Κύπρος: | 1.200 |
| • Ευρώπη: | 1.500 |
| • Υπόλοιπος Κόσμος: | 1.800 |
| • Βιβλιοθηκών-Οργανισμών: | 3.000 |

• Εμβάσματα - επιταγές: Γιώργος Γουλιάκος, Σύγχρονα Θέματα, Βαλαωρίτου 12, 106 71 Αθήνα, τηλ. 3628501.

ΠΕΡΙΕΧΟΜΕΝΑ

| | Σελ. |
|---|------|
| Έπεα περσόντα | 7 |
| • Δημήτρη Κυρτάτα: Η τεχνική της προφητείας. Προσεγγίσεις στους μηχανισμούς της θρησκευτικής μεταστροφής της ύστερης αρχαιότητας | 21 |
| • Κ. Ρόντου - Γ. Μακρή: Κοινωνικά, οικονομικά και δημογραφικά χαρακτηριστικά των Ελλήνων μεταναστών που ζουν στις ΗΠΑ | 25 |
| • Μαρίας Πετμεζίδου-Τσουλουβή: Προβλήματα ορισμού των κοινωνικών τάξεων, εργασιακή διαδικασία, επαγγελματικές κατηγορίες και νέα μεσαία στρώματα. | 33 |
| • Αποστόλη Γέροντα: Σύνταγμα και κρατικός παρεμβατισμός - Σύγχρονοι προβληματισμοί πάνω στο οικονομικό καθεστώς | 43 |
| • Άννας Παπαϊωάννου: Η πολιτική σάτιρα του Σουρή: εφησυχαστική ηθογραφία ή διεισδυτική κριτική; | 49 |
| • Πόπης Βλοντάκη: Νοημοσύνη και δημιουργικότητα | 57 |
| • Φίλιππου Βάγγερ: Διαπροσωπικές διαστάσεις της κατάθλιψης | 63 |
| • Ελένης Τζαβάρα: Η σχέση «άρρωστος - αρρώστια - γιατρός»: μία ανθρωπολογική άποψη | 69 |
| • Δέσποινας Ναζίρη: «Έκτρωση» και «αντισύλληψη»: (επι)φαινόμενα στη σύγχρονη ελληνική κοινωνία | 75 |
| • Θεόδωρου Μπεχράκη: Η μεθοδολογία της «ανάλυσης δεδομένων» και η αξία της για τις επιστήμες του ανθρώπου και της κοινωνίας | 83 |
| • Βιβλιοκριτική: Θ. Βαλαβανίδης: <i>Λυκούργος Κομίνης: Η κρίση του ελληνικού Τύπου</i> | 87 |

ΔΙΟΡΘΩΣΕΙΣ

ΤΕΥΧΟΥΣ 25

Στο άρθρο της Δήμητρας Μακρυνιώτη με τίτλο *Η έννοια και ο χαρακτήρας της φιλανθρωπίας στα αναγνωστικά βιβλίου του δημοτικού σχολείου την περίοδο 1900-1920*, στη σελίδα αρ. 79, 1η στήλη, 2η παρ. Παρακαλούμε να διαβαστεί το απόσπασμα Βρεττού ως εξής:

«η παροιμιώδης ιδιωτική φιλανθρωπία... δρα ως από μηχανής Θεός απαραίτητος συνεπικουρος της πρώτης...»

και στη σελ. 88, παρ. τελευταία να διαβαστεί:

«Σε διάφορα κεφάλαια απαντώμε φτωχούς κι ελεημοσύνη και παντού νιώθουμε την ταπεινοσύνη...»

Το άρθρο με τίτλο *Μουσική - κοινωνία - εκπαίδευση* είναι απόσπασμα από το βιβλίο του Κρίστοφερ Σμολ «Μουσική, κοινωνία, Παιδεία», εκδόσεις Νεφέλη, 1983, ενώ οι Μιχάλης Γρηγορίου και Μαρίζα Ντεκάστρο υπογράφουν μόνο την εισαγωγή στο άρθρο αυτό.

145 χρόνια σιγουριά

Τι θα πει σιγουριά;
Χειροπιαστό κέρδος. Άμεσες, ουσιαστικές λύσεις.
Εμπιστοσύνη. Συμπάρασταση, όπου κι αν βρεθείτε.
Γνώση, πείρα, ενημέρωση.
Εκσυγχρονισμός.
Ενίσχυση κάθε δημιουργικής προσπάθειας.
Συνεχής παρουσία δίπλα στον «ανώνυμο» πολίτη.
Εξασφάλιση. Προσωπικό και εθνικό κέρδος.
Διεθνής καθιέρωση. Έμπρακτη αναγνώριση.
Τι θα πει σιγουριά;
Όλα αυτά μαζί. Δηλαδή:

ΕΘΝΙΚΗ ΤΡΑΠΕΖΑ ΤΗΣ ΕΛΛΑΔΟΣ

Γιατί η σιγουριά έχει την ηλικία της Εθνικής Τράπεζας.



**ΕΘΝΙΚΗ ΤΡΑΠΕΖΑ
ΤΗΣ ΕΛΛΑΔΟΣ**